# 上海畫報

中華郵政特准掛號立券之報紙
◀每三日出一張售大洋四分▶

第五三二期

▲廣告刊例 [illegible]

▲本報價目 [illegible]

□留法研習美術之唐蘊玉女士□（朱少屏先生贈）


## 冠生園

# 牛髓餅乾

為冬令補品之冠

每聽一磅洋五角
散裝每磅洋五角
半磅裝每袋二角半

總店南京路
老店九畝地
第一支店棋盤街
第二支店南京路望平街西

名書畫家林實馨先生篆刻文曰林華之印實馨長壽


## 閩縣林實馨己巳增例

棗農賓藝原多事誤我徵名走舊京無日不呼柴米貴不增潤格作何生
文例一百六十元至二百元　畫例花卉方尺三元
箋三元　字同之　山水方尺六元　簽六元　扇題詩
致者倍之　篆刻每字二元
外地匯款須行掛號詳格函索住北京東城大佛寺內

上海拋球場二馬路口

# 大集成皮貨局

粗細皮貨

特別大減價

## 大利銀公司

信用昭著
辦事敏速
如蒙惠顧
竭誠歡迎

南京益仁巷新馬路慧園街口

## 首　都


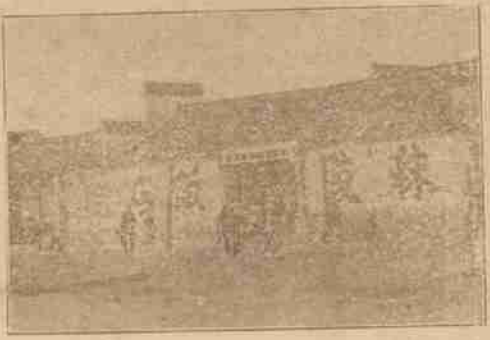


本飯店地點適中・交通便利・房居寬敞・油漆一新・光線格外充足・空氣愈覺流通・佈置一切・改良完善・侍役周到・招待殷勤・新置銅鐵床・應用器具・特聘名庖・精治膳食・大廳禮堂・喜慶租用・燈綵齊全・房間大小・後有花園・布置更精新張伊始・定價低廉・隨床被褥・不另取資・包月優待・如蒙惠顧・竭誠歡迎・

電話・城內一五七號・

# 臌脹奇藥

開醫藥界新紀錄、是臌脹唯一救星

## 臌脹無憂丹

▲主治▼ 水氣臌脹 膨中滿 婦女血蠱 小兒疳癆

▲功效▼ 輕病半料重症一料無不藥到病除奏效如神

▲價目▼ 每料廿元 半料十元 每盒五元

▲詳細說明書備索 ——上海南京路永安公司西邊街——

正威大藥房


## □馬艷雲仍嫁葉庸方

（耳食）

馬艷雲本一二路坤伶、自葉庸方先生力爲游揚、延師說戲、不啻換骨有方、進步甚銳、一躍而爲坤伶四大名旦之一、前年盛傳馬將脫於葉氏、不旋踵而言葉已棄之如遺、昨徐朗西先生返申、則謂葉固鍾於情愫、始終如一、已與馬約定服闋迎歸、馬日前出演大連、與葉信使往還無虛日、若葉先生、誠可謂多情種子矣、

□虎丘遊侶□

上列（左至右）趙含英女士 葛女士 楊嘯天夫人 沈女士

下列（左至右）朱高士 朱女士 杜錦齋將軍 沈季舍先生 葛君 （梅生）

## □吳門游記（中）

（梅生）

十日晨與丹老啜茗吳苑深處、暢談哲理、數閱月來、此爲第一痛快事也、朱竹老囑代約往午餐、因已與蓮約、辭謝未去、十二時往東吳大學訪蘇梅女士、未遇、因爲途甚修、至蓮處已二時、午餐已過、是日蓮命庖人殺鷄饗愚、久候不至、殊不悅、見愚默然無語、三時偕其往新舞台聆嚴琦蘭之大登殿、數段二六、唱來如珠走玉盤、行腔亦佳、愚聆各坤伶劇甚多、以爲雪豔琴可稱獨步、不意尚有嚴伶足與並駕齊驅也、晚間潘樹聲弟自揚返吳、來寓相訪、長談忘曉、即宿愚處、

十一日晨八時許、九時往公共體育場訪該場指導員閔玉貞女士、未遇、復至閔女士家、亦未在、其令姊囑再至體育場當可晤見、以急須至天賜莊東吳大學及景海女學、未往、至天賜莊、須經嚴衙前振華女中、因訪沈麗英女士、適沈女士在中學部、未得晤、乃至景海女學、訪該校訓育主任楊葆瑜女士、楊女士初爲該校體育主任、景海運動一項、著稱社會、楊女士力也、本學期改任訓育主任及生物學教員、蘇州女子體育會曾公舉女士任會長、以校務甚忙、未就、藉使吳門體育界及景海校務、攝三影即辭出、

□蘇州女中教務長林湘筌女士（坐）與音樂教員張保和女士（立）□（黃梅生攝）

□自左至右 趙含英女士 葛女士 楊嘯天夫人（陳華女士）□

□東吳大學文學教授蘇雪林女士□（黃梅生攝）

## □劉慧貞女士懸壺記

（耕耕）

劉慧貞女士、湘人、畢業於南洋醫科大學、於醫藥甚有心得、且經驗豐富、亦近今女界中傑出之人材也、女士於醫藥之外、復嫻文學音樂、尤喜讀新派小說、暇時好弄筆墨、惟輕易不以著作示人耳、聞女士頃應女友之請、將以其所學出而濟世、即在其寓所貝勒路天祥里三十一號設診、惟女士志在壽人、診費絕鮮計較、貧苦者、且能免費診察、患疾者莫不深德之云

□蘇州美術專門學校國畫教員李宜密女士□（黃梅生攝）

## □李慧琴之兩齣戲

（空我）

坤角青衫李慧琴、前隸大舞台演唱、月有餘、聲譽甚佳、旋聞因病輟演、原擬北返、嗣爲上海舞台所挽留、情不可卻、故在上海演唱一月、李前在大舞台、予以職務所羈、未獲一觀、友人皆言其佳而已、此次打泡戲、第一夕爲罵殿、第二夕爲玉堂春、因破兩日之閒、前往一觀、李扮相華麗、無塵俗氣、聲調如六字、而頗沈着有力、平常坤伶之喉、多在正工以上、或唱乙字調、然尖銳刺耳、直而無味、其能得中和之音也甚難、李有寬有細、知其致力者深矣、自來唱罵殿者多遵艷秋、實則艷秋亦時加以變化、李之『是罵拳打』『蕭蕭漸漸』、尚艷秋最近所用之腔、與話匣稍異也、玉堂春以流水爲最佳、表情如初寫黃庭、予嘗謂唯此戲、必須女伶演之、始合身分、男伶雖嫵媚若慧生、亦不能文情並茂也、聞第三夕爲探母、因事未往、想高慶奎與李爲配、勝券可操矣、

## □華社籌備第三次影展

（琴）

該社爲中國最大之團體、係郎靜山、胡伯翔、張珍侯三君所發起、曾在上海舉行攝影展覽會二次、當時被邀參加及自由加入者、多南北攝影名手、如陳山山、錢景華、陳萬里、丁悚、郭佛青、黃伯惠、潘吟燧、錢崧、于大佛、胡伯洲、朱壽仁、蔡仁抱、左庚生、邵臥雲、黃振玉等數十人、出品物之精美、參觀者之衆多、頗極一時之盛、茲聞該社日來籌備第三次影展甚忙、擬於十二月六日起九日止、仍在浙江路廿五號時報照相室、舉行展覽會四日、凡欲出品者、可於本月底以前、送至山東路A字一號靜山廣告社、照片尺寸、以最小八英寸、最大逾卡紙不得過念四英寸爲合格、

□名畫家趙含英女士與嫂翰芳夫人□

# 戒煙新藥

比衆不同 王道無毒

▲功效▼ 斷癮迅速 戒時舒服 發癮無多 後患永絕

●清血健身水●

▲價目▼ 大瓶兩元 中瓶一元 小瓶半元

●經售處● 正威大藥房（永安公司西邊街） 方九霞銀樓（法界小東門口） 慶福興銀樓（虹口中虹橋堍）

●總發行● 法界西門路輔五坊 威豐公司


## □書林寶攀先生扇面墨寶後

（丹翁）（參看上期本報）

林君所書扇、愛玩不釋手、雖臨漢銅器、
筆筆眞古樸、自然高妙處、近世竟少有、
哀諸藝術家、最喜逞妒口、軋不遺餘力、
尤其老朋友、常怪某某兄、抑何欠忠厚、
林君我未識、游揚已在口、平心而論之、
足以稱山斗、倘患我方册、珍襲感不朽、

□徐朗西將軍在禹州總指揮部攝影□（梅生）

## □陳樹人秘密赴港

（天廖）

前中央委員陳樹人、自因參與改組派反動、與陳公博柏文蔚等同被開除黨籍、嚴令通緝、惟陳自通緝令下後、雖曾聲言赴港、實未離滬地一步、蓋陳素以詩書自娛、對於政治、雖一時未能忘情、而在反動派中則爲比較和緩者、故賦罪較輕、法租界對於政治犯素主寬大、自無急急逃遁之必要、且明令雖下、而公事非一二日內所能送達、故陳仍能逍遙於十丈軟紅中也、今者環境日非、柏文蔚等既相繼出走、陳亦以難獨留、故已易名日前於搭某皇后船赴港矣、其形影不離之夫人、則仍居留滬上、陳固以詩書家自命者、想此後之新詩中、當有不少離情別緒之作也、

## □張發奎部行將解決說

（長耳）

素號鐵軍之張發奎部、雖一度[illegible]擊潰、狼狽不能成軍、然近日所[illegible]息、則其殘部、仍有宣揚粵邊之趨勢、是足爲吾人注意之一問題也、須據某方傳出消息、謂國府以當此外侮日急之秋、雅不欲延長內戰、張部在過去數年中、不無微勞可言、極想避免武力、而同時汪精衛氏、亦曾勸告張發奎、勿再東窺西擾、以便政府當心對外、張亦有向中央表示服從之意、聞中央即將派于右任氏前赴香港、轉道向張撫慰、于氏爲人、向爲張所信服、果能成行、則張部不難以政治方法解決云、

□攝影界歡宴東北文化社沈能毅先生於鄭毓山宅中□（黃寄頑攝）

## □溫同章伏法想留紀念

（振振自北平寄）

悍匪溫同章、年僅廿五、而久爲匪中桿首、在平綏一帶搶刦、殺人無算、溫自稱善輕身術、飛簷走壁、如履平坦、一躍而登屋頂、與貓無異、所欠缺者、惟不免尚略有聲響耳、本年曇在北平刼鯉魚胡同石俊亭之手槍、兩次刼大阮府胡同林宅、擊斃寓役、又刼吉市口曾某家、擊斃朱某、於九月十九日被捕、當捕溫時偵探頗費手腕、先是溫在某娼寮、偵探即化裝守候、惟以溫精技擊、無間變搭、迄未敢下手、旋溫出、入廁所、偵探亦陸續入、均僞作登廁狀、然因溫身帶手槍、仍未敢貿味動手、一偵探情急智生、詭稱忘帶草紙、向溫乞取、溫不知是計、正擬分紙與之、兩偵探突前、將溫手捉住、遂被捕、審訊後判決本尚有待、惟以溫在獄中强悍異常、且暗將手銬脚鐐、運用揉磨工夫、將鐐關鬆解、以圖逃逸、當經察覺、因遂提前於十八日槍決、沿途歌唱叫囂、不亞於前日伏法之王小四、臨刑時尚要求監刑官、准其攝影以留紀念、官未之許、說者謂溫具此好身手、特殊武藝、不能効用干城、而竟流血法場、爲可慨耳、

## □徐朗西先生談話

（梅生）

徐朗西先生在北方指揮軍事多日、日前以事來滬、精神甚健、愚連日與之暢談極快、茲略記其談話、

□西北情形□ 外間近日諸傳閻馮合作、甚至謂閻已電請將主席下野、實毫無根據、閻固絕對服從中央、乃令馮於山西建安村、其親信如劉治洲大愚和尙等、則遭軟禁、凡訪馮者、須受嚴重檢查、且祇許入村 而不能出外 對西北戰事、亦甚努力、中央軍總指揮何成濬已進駐禹縣、軍事前途順利、不日當能平靖也、

□解決武力□ 擁兵柄者、爲擁護一己權利計、動輒以武力解決他人 而擴充地盤與兵力、舊軍閥雖倒、新軍閥又成立、以致國內連年兵禍不絕、人民痛苦萬狀、此次余（徐先生自稱）不受中央任何名義、僅以民衆資格、從革命成功、主張解決武力、打倒軍閥後、自己亦棄武力、將軍器東之高閣、武力消滅、自然和平可期、

□平津菊訊□ 四大名旦、往來平津演唱、程艷秋能叫座八成、梅蘭芳荀慧生六七成、尙小雲不足三成、此外更不堪矣 坤伶以雪艷琴最受歡迎、當雪出演、津門中原公司時、梅程尙亦出演春和、上座不及中原、其魔力可謂大矣、杜麗雲從瑤卿爲師、深得其三昧、登場二次、號召力亦不小、馬艷雲已自哈返津、將下嫁津門聞人本報記者葉庸方君、因葉在服中 滿宅尙須時日也、坤角發綺蘭名聞平津、擬介紹其入中原公司、以繼雪艷琴、并擬命坤角老生汪鳴鑾與之配演云、

□名女伶雪艷琴□（峪雲贈）

于髯子老先生印字爲今代第一品、高十朱竹老刻一鈕古玉印送他頑頑、于老先生大樂、 丹斧敬題

張之江先生以保羅爲字、朱竹老刻此奇妙之玉印贈之假泉唐間云、 丹翁

□竹浪齋雅集圖□ 自右至左前排爲新艷秋徐胡西陸業鵬王小澄張濮子李祖分後排爲李厚市王鏤水將君稼嫦於李微五將軍宅中

## □持志大學將築新校舍

（廉營）

持志大學、爲前任臨時法院院長何世楨氏手創、現有校舍、雖巍巍華廈、然係轉租而來者、且學生衆多、幾有不敷分派之勢、今春、何氏曾在天通庵水電路購有地基一百餘畝、以備建築新舍之用、然需款孔多 何氏本人、雖多方羅掘、亦難湊集、乃商請立法院長胡漢民、及黃克强夫人黃宗漢女士等、代爲募捐、胡已慨然允諾、近何氏諸人、捐款成績極佳、本人苟於必要時、當親赴南洋一行、以期早日湊集、預計新校舍動工之期、當在明年一月十號以後、蓋本學期須遲至一月十號始放寒假、下學期開學、則在三月中旬、在此長時間之假期中 新校舍適料可以建築竣事云、

## □記唐蘊玉女士

（朱少屏）

唐女士秀外慧中、性好美術、於十一月三十日乘法國郵船『香拿沙號』放洋、將來學成、可爲女子藝術界放一異彩也、（近影見本期封面）

德國初次運華牙科利器X光之圖　凡有牙患者欲求根本解決當先有準確的診斷請來受牙科X光攝影驗查可以即刻能知牙骨內有無神經俾施術治療有　定標準惑拔牙先用此器攝影能知有患牙根在骨內是何形狀是否能拔故一切痛苦危險疑難問題非X光不能根本診斷也

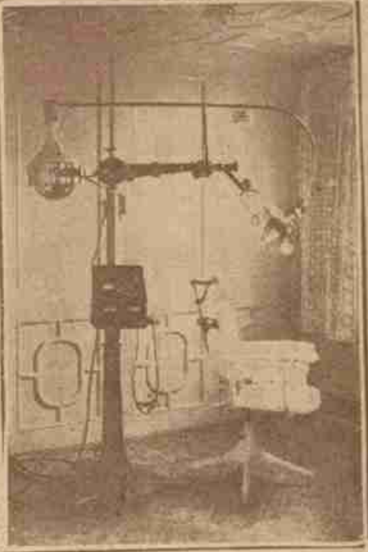

齒根膿炎X光攝出

下切齒腐爛X光攝出

本局延診期滿由本月一日起門診

一元一角醫牙拔牙止痛不另取費奉送X光攝影驗查鑲補優待八折學界光顧特別優待

最新式電器治療室之圖

貧苦就診診金不計優待限期一月有牙患者速來羅鑫泉牙醫局一試便知診時上午九至十二下午一至七診所南京路大慶里東六一五二號　電話一六二〇六



# 維太命 鷄汁 牛肉汁

是根據最新科學・提取植物中之天然維太命・並採集雛雞及童牛・精製而成・能使衰弱多病消瘦枯黃之男女・以及先天不足發育不良之兒童・立變為強固壯實之體質・而臻康健長壽之境・

雞汁…牛肉汁…每瓶均售一元五角

上海四馬路 中西大藥房發行

## □天上人間（一三四）（張恨水）

第四回　掩面怕重來人間地獄　掉頭驚乍去紙上風波

玉子道、我們是窮人啦、那有什麼法子呢、周秀峯道、住在城裡爲什麼不好呢、我先說了、你家裡要是不夠嚼穀、我要是能幫忙、就盡量的幫忙、玉子聽了這話、却不作聲、手在脅下掏起手絹來、輕輕的擦了一擦臉、周秀峯道、我這是實在話、你老住在那種地方、不但不會長知識、而且也怕沾着傳染病、玉子道、那我有什麼法子呢、我又不能作主、說這話時、可是偏了頭、望着街的另一邊、周秀峯道、你就是不能作主、你也不能對你母親提一提嗎、玉子道、我怎樣去對母親說呢、周秀峯笑道、你是一個很聰明的人、難道這樣很容易的事、還不會對你母親說嗎、除非你不願意說、你若是願意說、你一定說得很妥當的、這幾句話、說得玉子否認是不對、承認也是不對、只是抿了嘴、微微一笑、周秀峯道、我這話說得怎麼樣、你看很對嗎、玉子笑道、再說罷、他說了這話、還是偏了頭看着街的那邊、周秀峯雖然有話要和她說、看到人家這種含羞答答的樣子、也就未便於儘量的追着問了、


## 請讀名家小說筆記

| | |
|---|---|
| **□包天笑作** | |
| □非小說 | 一元 |
| □黑海鐙燈 | 八角 |
| □琴小傳 | 一元 |
| □降城痛語 | 二角 |
| □未來世界 | 四角 |
| □犧牲 | 四角 |
| □情波記 | 二角 |
| **□李涵秋作** | |
| □涵秋筆記 | 二冊一元二角 |
| □琵琶怨 | 二角 |
| □雌蝶影 | 四角 |
| □雙花記 | 二角 |
| □雙鵑血 | 五角 |
| □瑤瑟夫人 | 三角 |
| **□畢倚虹作** | |
| □黑暗上海 | 三元 |
| **□陳冷血作** | |
| □俠客談 | 四角 |
| **□張秋蟲作** | |
| □銀海新潮 | 四角 |
| **□瓢獨笑作** | |
| □紅脂識小錄 | 六角 |
| **□張丹斧作** | |
| □拆白黨 | 三角 |
| **□葉楚傖作** | |
| □新小說 | 八角 |
| **□沈泊塵作** | |
| □百美圖 | 一元二角 |
| **□張春帆作** | |
| □九尾龜十二冊 | 七元八角 |

上海畫報館發行



好運道香烟

上海華達烟草公司出品



# 亞林防疫臭藥水

天時日暖・凡穢髒之氣・如垃圾桶之內・痰盂之中・都爲病菌產生之所・用亞林防疫水・則可殺菌除臭・

上海四馬路五洲大藥房發行

◀艾羅補腦汁▶

艾羅醫生特效良藥之一

●爽效神速●毫無流弊●

▲大號二元　▲小號一元二角半

中法藥房總經理